

**Państwowe Gospodarstwo
Wodne
Wody Polskie**
Nadzór Wodny w Lesznie
ul. Nad Zalewem 20
64 – 130 Dąbcze

**SPRAWOZDANIE Z DZIAŁAŃ PODEJMOWANYCH NA TERENIE
NADZORU WODNEGO W LESZNIE
NA OBSZARACH POWIATÓW: GOSTYŃSKIEGO, WSCHOWSKIEGO,
GÓROWSKIEGO, RAWICKIEGO, LESZCZYŃSKIEGO ORAZ MIASTA
LESZNA
ZA ROK 2023**

Leszno, czerwiec 2024 rok

Spis treści:

1. Podstawa prawna sprawozdania.
2. Obszar działania Nadzoru Wodnego wraz z mapą i krótką charakterystyką.
3. Zestawienie gmin znajdujących się na terenie działania Nadzoru Wodnego.
4. Zakres prac wykonanych na terenie działania Nadzoru Wodnego.
5. Ilość i rodzaj spraw prowadzonych przez Nadzór Wodny.
6. Pozostałe informacje.

1. Podstawa prawna sprawozdania.

W związku z obowiązkiem wynikającym z zapisów art. 250 ust. 10 ustawy z 20 lipca 2017 r. Prawo wodne (t.j. Dz. U. z 2023 r., poz. 1478 ze zm.) przedstawiam Radzie Powiatu (Miasta) roczne sprawozdanie z działań podejmowanych w roku 2023, na terenie powiatów: leszczyńskiego, gostyńskiego, wschowskiego, górowskiego, rawickiego oraz miasta Leszna przez Państwowe Gospodarstwo Wodne Wody Polskie Regionalny Zarząd Gospodarki Wodnej we Wrocławiu Zarząd Zlewni w Lesznie Nadzór Wodny w Lesznie.

Do podstawowych zadań Nadzoru Wodnego należy w szczególności:

- a) prowadzenie Biura Obsługi Klienta (BOK) oraz biura podawczego w zakresie właściwości nadzoru wodnego,
- b) prowadzenie postępowań administracyjnych w zakresie zgłoszeń wodnoprawnych,
- c) prowadzenie postępowań administracyjnych w sprawach dotyczących zwolnienia od zakazu grodzenia nieruchomości przyległych do publicznych śródlądowych wód powierzchniowych,
- d) załatwianie skarg i wniosków, oraz prowadzenie ich rejestru,
- e) monitorowanie sytuacji na rzekach i ciekach naturalnych oraz informowanie Zarządu Zlewni o zagrożeniach w sytuacji wystąpienia ekstremalnych zjawisk hydrologicznych, prowadzenie współpracy z Centrum Operacyjnym Ochrony Przeciwpowodziowej RZGW,
- f) opiniowanie przekroczenia cieków, przepustów, lokalizacji budynków, wylotów z kanalizacji, stawów, ujęć wody, zbiorników wodnych i innych obiektów,
- g) dokonywanie okresowych przeglądów wód i urządzeń wodnych,
- h) współudział w przygotowywaniu planu w zakresie utrzymania wód, urządzeń wodnych, usuwania szkód oraz uzyskiwania wymaganych prawem decyzji pozwalających na prowadzenie prac utrzymaniowych,
- i) dokonywanie odczytów wskazań urządzeń pomiarowych,
- j) utrzymywanie i eksploatacja urządzeń wodnych oraz cieków naturalnych będących własnością Skarbu Państwa - PGW Wody Polskie oraz ich nadzór nad realizacją prac wykonywanych przez firmy zewnętrzne,
- k) współpraca z jednostkami samorządowymi oraz organami odpowiedzialnymi za ochronę środowiska i gospodarkę wodną w zakresie właściwości nadzoru wodnego,
- l) zapewnienie oznakowania, utrzymywania i kontroli szlaków żeglugowych na śródlądowych drogach wodnych,
- m) współudział w zakresie nadzoru nad wykonywaniem obowiązków użytkowników obwodów rybackich,
- n) współpraca w akcji powodziowej i szacowaniu szkód powodziowych,
- o) administrowanie obiektami nadzoru wodnego.

2. Obszar działania Nadzoru Wodnego wraz z mapą i krótką charakterystyką.

Nadzór Wodny w Lesznie obejmuje swoim zasięgiem głównie powiat leszczyński, miasto Leszno a także część powiatów: gostyńskiego, wschowskiego, rawickiego oraz górowskiego. Całkowita powierzchnia obszaru objęta zasięgiem NW Leszno wynosi 827,56 km².

Długość cieków na terenie administrowanym przez NW Leszno wynosi 289,072 km. Ponadto na terenie działania NW Leszno znajduje się 15 budowli piętrzących powyżej 1,0 m piętrzenia, 22 budowle piętrzące poniżej 1,0 m piętrzenia, 4 pompownie melioracyjne, 53,142 km obwałowań, 75 budowli wałowych oraz zbiornik retencyjny Rydzyna.

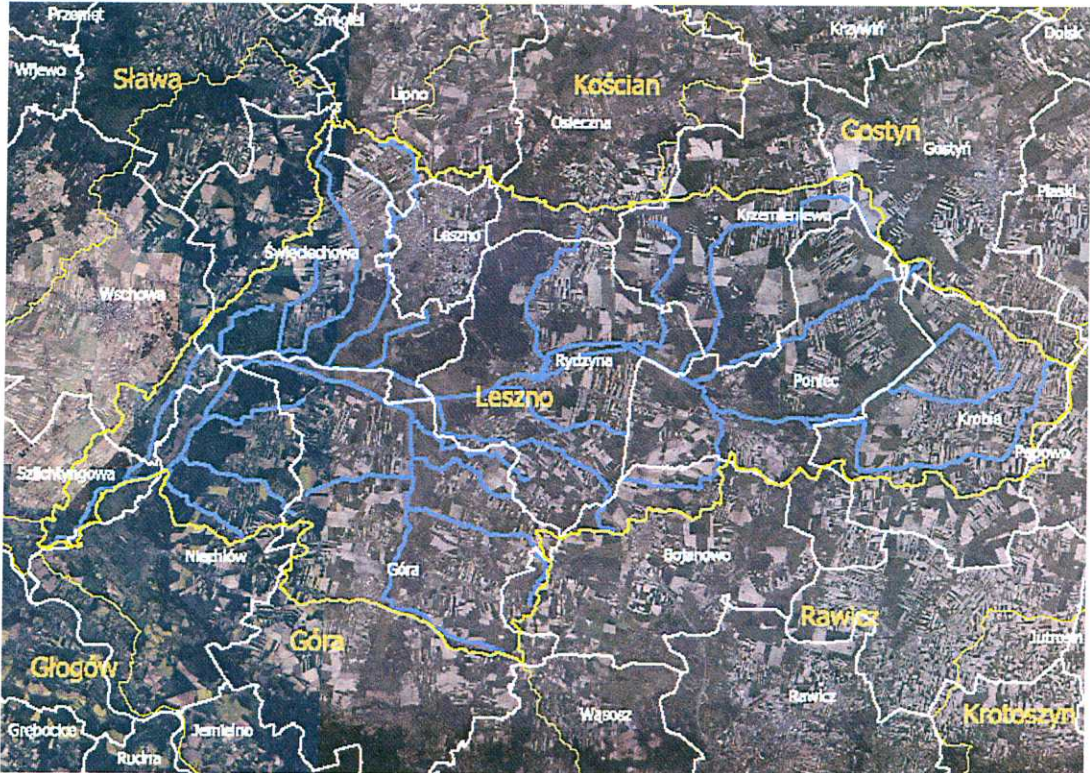

3. Zestawienie gmin znajdujących się na terenie działania Nadzoru Wodnego.

Zarząd Zlewni	Nadzór Wodny	Powiat	Gmina
Zarząd Zlewni w Lesznie	Leszno	leszczyński	Święciechowa
			Rydzyna
			Lipno
			Osieczna
			Krzemieniewo
		m. Leszno	Leszno
		gostyński	Krobica
			Poniec
		górowski	Góra
			Niechlów
wschowski	Wschowa		
	Szlichtyngowa		
rawicki	Bojanowo		

4. Zakres prac wykonanych na terenie działania NW Leszno.

Lp	Nazwa zadania	Czas realizacji	Kwota brutto
1	Usunięcie 25 mp tamy bobrowej na Samicy Krobskiej km 13+400 obręb Chwałkowo, gm. Krobia powiat gostyński, woj. wielkopolskie i usunięcie 8 szt. Powalonych drzew o objętości 3,7 mp na Samicy Krobskiej km 13+620 obręb Chwałkowo, gm. Krobia powiat gostyński, woj. wielkopolskie.	rozpoczęcie: 06.04.2023 r. zakończenie: 14.06.2023 r.	3 078,25 zł
2	Usunięcie 4 mp zatoru na Rowie Krobskim km 2+770 obręb Krobia, gm. Krobia powiat gostyński, woj. wielkopolskie.	rozpoczęcie: 20.05.2023 r. zakończenie: 22.05.2023 r.	429,02 zł
3	Usunięcie 14 mp tamy bobrowej na Samicy Krobskiej km 13+090 obręb Karzec, gm. Krobia powiat gostyński, woj. wielkopolskie.	rozpoczęcie: 30.05.2023 r. zakończenie: 08.06.2023 r.	2 842,28 zł
4	Usunięcie 12 mp tam bobrowych i rzece Rów Śląski w km 33+300-33+350 obręb Góra, gmina Góra, pow. górowski, woj. dolnośląskie.	rozpoczęcie: 31.05.2023 r. zakończenie: 08.06.2023 r.	2 627,77 zł
5	Usunięcie 7 tam bobrowych o objętości 55 mp oraz 2 zatorów z powalonych drzew o objętości 13 mp na rzece Rów Śląski km cieku 30+870-33+340, obręb Góra, obręb Włodków Dolny i Góra, gm. Góra, pow. górowski, woj. dolnośląskie.	rozpoczęcie: 09.08.2023 r. zakończenie: 18.08.2023 r.	7 293,41 zł
6	Usunięcie 64 mp zatoru oraz 6 mp powalonego drzewa na rzece Rów Śląski w km 14+780 obręb Nowa Wioska, gmina Góra, pow. Górski, woj. dolnośląskie.	rozpoczęcie: 26.09.2023 r. zakończenie: 05.10.2023 r.	7 507,92 zł
7	Roboty budowlane naprawcze zaplanowane na 2023r. przez Nadzory Wodne Zarządu Zlewni w Lesznie – ETAP II Część 6 - Pompowania Radosław, naprawa rozdzielni głównej oraz naprawa złącza kablowego obręb Radosław, gmina Góra, pow. Górski, woj. dolnośląskie.	rozpoczęcie: 04.09.2023 r. zakończenie: 23.10.2023 r.	34 999,99 zł
8	Roboty budowlane naprawcze zaplanowane na 2023 r. przez Nadzory Wodne Zarządu Zlewni w Lesznie – II ETAP Część 7 – Remont ogrodzenia pompowni Tarnowa Łąka, obręb Tarnowa Łąka, gm. Rydzyna, pow. leszczyński, woj. wielkopolskie.	rozpoczęcie: 04.09.2023 r. zakończenie: 23.10.2023 r.	13 660,34 zł
9	Usunięcie 2 tam bobrowych o objętości 12 mp na Rowie Ściekowym km 2+620-3+000, obręb Henrykowo, gmina Świąciechowa, pow. leszczyński, woj. wielkopolskie, 2 zatorów o objętości 14 mp na Rowie Rydzynskim km cieku 1+550 - 2+080, obręb Rydzyna, gm. Rydzyna, pow. leszczyński, woj. wielkopolskie oraz 7 mp tamy bobrowej na Rowie Lubońskim km 8+100 obręb Kociugi, gm. Krzemieniewo, pow. leszczyński, woj. wielkopolskie.	rozpoczęcie: 17.10.2023 r. zakończenie: 25.10.2023 r.	3 539,45 zł
10	Prace konserwacyjne w Zarządzie Zlewni w Lesznie w 2023r. woj. wielkopolskie, woj. dolnośląskie Część 13 Konserwacja rzek w Nadzorze Wodnym Leszno – Rów Śląski km 6+100 – 39+200, gm. Niechlów, gm. Góra, pow. górski, woj. dolnośląskie. Ręczne oraz mechaniczne wykaszanie dna oraz skarp. Wygrabianie wykoszonych porostów oraz mulczowanie.	rozpoczęcie: 17.08.2023 r. zakończenie: 03.11.2023 r.	240 178,04 zł
11	Usunięcie 3 tam bobrowych o objętości 27 mp na rzece Rów Kaczkowski km 5+400 - 5+660, obręb Tarnowa Łąka, gm. Rydzyna, pow. leszczyński, woj. wielkopolskie.	rozpoczęcie: 30.10.2023 r. zakończenie: 08.11.2023 r.	2 895,91 zł

12	Prace konserwacyjne w Zarządzie Zlewni w Lesznie w 2023r. woj. wielkopolskie, woj. dolnośląskie, woj. lubuskie Część 12 Konserwacja rzek w Nadzorze Wodnym Leszno –Rów Polski km 0+000 – 38+678, Kanał Obiegowy km 0+000 -1+116, Rów Ściekowy km 0+000 – 6+520, Rów Kaczkowski km 0+000 – 15+400, Rów Strzyżewicki km 0+000 – 8+750, Rów Rydzynski km 0+000 – 7+680, Rów Krobski 0+000 – 0+700 gm. Święciechowa, m. Leszno, gm. Rydzyna, pow. leszczyński, gm. Poniec, gm. Krobia, pow. gostyński, woj. wielkopolskie. Ręczne oraz mechaniczne wykaszanie dna oraz skarp. Wygrabianie wykoszonych porostów oraz mulczowanie. Ręczne ścinanie krzaków i odrostów gałęzi.	rozpoczęcie: 17.08.2023 r. zakończenie: 30.11.2023 r.	345 982,09 zł
13	Prace konserwacyjne w Zarządzie Zlewni w Lesznie w 2023r. woj. wielkopolskie, woj. dolnośląskie, woj. lubuskie Część nr 4 Konserwacja wałów przeciwpowodziowych w NW Leszno – 1 koszenie Rów Polski km 0+000 – 20+032, Rów Kaczkowski km 0+000 – 3+076, Rów Robczyński 0+000 – 0+700, Rów Luboński 0+000 – 1+170, Rów Polski 2 km 0+000 – 1+360, 3+200 – 4+750 gm. Święciechowa, gm. Rydzyna, pow. leszczyński, gm. Poniec, gm. Krobia, pow. gostyński, woj. wielkopolskie. Mechaniczne wykaszanie roślinności z powierzchni wałów	rozpoczęcie: 31.10.2023 r. zakończenie: 06.12.2023 r.	160 123,31 zł
14	Usunięcie 2 zatorów o objętości 45 mp oraz 3 powalonych drzew o objętości 32 mp na Samicy Krobskiej km 13+900 - 14+000, obręb Chwałkowo, gmina Krobia, pow. gostyński, woj. wielkopolskie.	rozpoczęcie: 08.12.2023 r. zakończenie: 18.12.2023 r.	3 539,45 zł
15	Usunięcie 3 tam bobrowych o objętości 53 mp oraz 2 powalonych drzew o objętości 52 mp na rzece Rów Polski km 23+750-25+900, obręb Dzieczyna, gmina Poniec, pow. gostyński, woj. wielkopolskie.	rozpoczęcie: 08.12.2023 r. zakończenie: 18.12.2023 r.	9 170,39 zł
16	Usunięcie 120 mp zatoru na rzece Rów Śląski w km 13+880 obręb Nowa Wioska, gmina Góra, pow. Górowski, woj. dolnośląskie.	rozpoczęcie: 08.12.2023 r. zakończenie: 18.12.2023 r.	12 870,72 zł
17	Usunięcie 3 tam bobrowych o objętości 32 mp na na Samicy Krobskiej km 2+700-3+000 obręb Karzec, gm. Krobia powiat gostyński, woj. wielkopolskie.	rozpoczęcie: 08.12.2023 r. zakończenie: 18.12.2023 r.	4 772,89 zł
18	Usunięcie 100 mp zatoru na Rowie Luboński km 3+880 obręb Lubonia, gm. Krzemieniewo, pow. leszczyński, woj. wielkopolskie.	rozpoczęcie: 15.12.2023 r. zakończenie: 21.12.2023 r.	10 725,60 zł
19	Usunięcia 5 tam bobrowych o objętości 80 mp oraz 5 zatorów o objętości 80 mp na rzece Rów Śląski km 30+00 - 34+000, obręb Góra, obręb Włodków Dolny i Góra, gm. Góra, pow. górowski, woj. dolnośląskie.	rozpoczęcie: 21.12.2023 r. zakończenie: 28.12.2023 r.	18 501,66 zł
RAZEM			884 738,49 zł

Ponadto obowiązywały trzy umowy zawarte 1 lipca 2022 r. na bieżącą eksploatację obiektów znajdujących się na terenie NW Leszno:

Lp	Nazwa zadnia	Czas realizacji	Kwota brutto																																																																																		
1.	„Prace eksploatacyjne w latach 2022-2025 w Zarządzie Zlewni w Lesznie” woj. wielkopolskie, woj. dolnośląskie, woj. lubuskie Cz. 9 Eksploatacja pompowni w Nadzorze Wodnym w Lesznie – powiat leszczyński, powiat górowski i powiat gostyński	1.01.2023 r.– 31.12.2023 r.	46 861,80 zł																																																																																		
2.	„Prace eksploatacyjne w latach 2022-2025 w Zarządzie Zlewni w Lesznie” woj. wielkopolskie, woj. dolnośląskie, woj. lubuskie Cz. 13 Eksploatacja zbiornika wodnego Rydzyna w Nadzorze Wodnym w Lesznie	1.01.2023 r.– 31.12.2023 r.	35 860,69 zł																																																																																		
3.	„Prace eksploatacyjne w latach 2022-2025 w Zarządzie Zlewni w Lesznie” woj. wielkopolskie, woj. dolnośląskie i lubuskie. Cz. 3 Eksploatacja budowli hydrotechnicznych i wałowych w Nadzorze Wodnym w Lesznie – powiat leszczyński, powiat gostyński, powiat wschowski i powiat górowski Wykaz budowli objętych eksploatacją:	1.01.2023 r.– 31.12.2023 r.	49 971,62 zł																																																																																		
	<table border="1"> <thead> <tr> <th rowspan="2">Nazwa ciek</th> <th rowspan="2">Budowla</th> <th rowspan="2">km</th> <th colspan="2">Lokalizacja</th> </tr> <tr> <th>Miejscowość</th> <th>Gmina</th> </tr> </thead> <tbody> <tr> <td>Rów Polski</td> <td>jaz</td> <td>6+060</td> <td>Kłoda</td> <td>Rydzyzna</td> </tr> <tr> <td>Rów Polski</td> <td>jaz</td> <td>11+365</td> <td>Moraczewo (Kłoda)</td> <td>Rydzyzna</td> </tr> <tr> <td>Rów Polski</td> <td>jaz</td> <td>17+125</td> <td>Janiszewo (Robczysko)</td> <td>Poniec (Rydzyzna)</td> </tr> <tr> <td>Rów Polski</td> <td>jaz</td> <td>21+044</td> <td>Poniec</td> <td>Poniec</td> </tr> <tr> <td>Rów Polski</td> <td>jaz</td> <td>24+100</td> <td>Dzięczyzna</td> <td>Poniec</td> </tr> <tr> <td>Rów Luboński</td> <td>zastawka</td> <td>3+610</td> <td>Lubonia</td> <td>Krzemieniewo</td> </tr> <tr> <td>Kanał Obiegowy</td> <td>jaz z mostem</td> <td>1+106</td> <td>Poniec</td> <td>Poniec</td> </tr> <tr> <td>Rów Śląski</td> <td>jaz</td> <td>6+280</td> <td>Siciny</td> <td>Niechlów</td> </tr> <tr> <td>Rów Śląski</td> <td>jaz</td> <td>9+680</td> <td>Siciny</td> <td>Niechlów</td> </tr> <tr> <td>Rów Śląski</td> <td>jaz</td> <td>13+880</td> <td>Nowa Wioska</td> <td>Góra</td> </tr> <tr> <td>Rów Czarkowski</td> <td>zastawka</td> <td>3+830</td> <td>Oporówko</td> <td>Krzemieniewo</td> </tr> <tr> <td>Rów Czarkowski</td> <td>zastawka</td> <td>4+354</td> <td>Oporówko</td> <td>Krzemieniewo</td> </tr> <tr> <td>Rów Czarkowski</td> <td>zastawka</td> <td>4+784</td> <td>Oporówko</td> <td>Krzemieniewo</td> </tr> <tr> <td>Rów Kaczkowski</td> <td>zastawka</td> <td>5+982</td> <td>Kaczkowo</td> <td>Rydzyzna</td> </tr> <tr> <td>Rów Rydzyski</td> <td>zastawka</td> <td>2+100</td> <td>Dąbcze</td> <td>Rydzyzna</td> </tr> </tbody> </table>	Nazwa ciek	Budowla	km	Lokalizacja		Miejscowość	Gmina	Rów Polski	jaz	6+060	Kłoda	Rydzyzna	Rów Polski	jaz	11+365	Moraczewo (Kłoda)	Rydzyzna	Rów Polski	jaz	17+125	Janiszewo (Robczysko)	Poniec (Rydzyzna)	Rów Polski	jaz	21+044	Poniec	Poniec	Rów Polski	jaz	24+100	Dzięczyzna	Poniec	Rów Luboński	zastawka	3+610	Lubonia	Krzemieniewo	Kanał Obiegowy	jaz z mostem	1+106	Poniec	Poniec	Rów Śląski	jaz	6+280	Siciny	Niechlów	Rów Śląski	jaz	9+680	Siciny	Niechlów	Rów Śląski	jaz	13+880	Nowa Wioska	Góra	Rów Czarkowski	zastawka	3+830	Oporówko	Krzemieniewo	Rów Czarkowski	zastawka	4+354	Oporówko	Krzemieniewo	Rów Czarkowski	zastawka	4+784	Oporówko	Krzemieniewo	Rów Kaczkowski	zastawka	5+982	Kaczkowo	Rydzyzna	Rów Rydzyski	zastawka	2+100	Dąbcze	Rydzyzna		
Nazwa ciek	Budowla				km	Lokalizacja																																																																															
		Miejscowość	Gmina																																																																																		
Rów Polski	jaz	6+060	Kłoda	Rydzyzna																																																																																	
Rów Polski	jaz	11+365	Moraczewo (Kłoda)	Rydzyzna																																																																																	
Rów Polski	jaz	17+125	Janiszewo (Robczysko)	Poniec (Rydzyzna)																																																																																	
Rów Polski	jaz	21+044	Poniec	Poniec																																																																																	
Rów Polski	jaz	24+100	Dzięczyzna	Poniec																																																																																	
Rów Luboński	zastawka	3+610	Lubonia	Krzemieniewo																																																																																	
Kanał Obiegowy	jaz z mostem	1+106	Poniec	Poniec																																																																																	
Rów Śląski	jaz	6+280	Siciny	Niechlów																																																																																	
Rów Śląski	jaz	9+680	Siciny	Niechlów																																																																																	
Rów Śląski	jaz	13+880	Nowa Wioska	Góra																																																																																	
Rów Czarkowski	zastawka	3+830	Oporówko	Krzemieniewo																																																																																	
Rów Czarkowski	zastawka	4+354	Oporówko	Krzemieniewo																																																																																	
Rów Czarkowski	zastawka	4+784	Oporówko	Krzemieniewo																																																																																	
Rów Kaczkowski	zastawka	5+982	Kaczkowo	Rydzyzna																																																																																	
Rów Rydzyski	zastawka	2+100	Dąbcze	Rydzyzna																																																																																	

Rów Rydzyński	przepust z piętrzeniem	3+445	Dąbcze	Rydzyzna		
Rów Polski II	jaz	5+057	Kowalewo	Szlichtyngowa		
oraz wszystkie przepusty wałowe znajdujące się na terenie NW Leszno						
RAZEM						132 694, 11zł

5. Liczba spraw wpływających i prowadzonych przez Nadzór Wodny.

Podstawa prawna: Prawo wodne z 20 lipca 2017 r. (t.j. Dz. U. z 2023 r., poz. 295, 412, 877)

Kwartał	Zgody wodnoprawne na podstawie art. 397 ust. 3 pkt 3 (w związku z art. 240 ust. 5 pkt 1)	Ilość spraw wpływających do NW (wnioski, skargi, inne) – wg dziennika korespondencji
I	20	155
II	21	151
III	12	187
IV	14	175
ROCZNIE	67	668

6. Pozostałe informacje.

6.1. Nadzór Wodny w Lesznie od początku swojej działalności ściśle współpracuje ze spółkami wodnymi działającymi na terenie powiatu leszczyńskiego, gostyńskiego oraz wschowskiego, a także na terenie miasta Leszna. Współpraca obejmuje konsultacje i planowanie działania z uwzględnieniem realizacji potrzeb spółek wodnych i miejscowych rolników.

6.2. NW Leszno, przy udziale rolników i spółek wodnych, na wszystkich sprawnych budowlach hydrotechnicznych stara się na bieżąco regulować poziom wody.

Kierownik
Nadzoru Wodnego w Lesznie
Katarzyna Puślednik